Helluntai

Tekstl: Hel-lun-tai-na juh-lim-me seu-ra-kun-nan syn-ty-mä-päi-vää. Seu-ra-kun-ta syntyi, kun Jee-suk-sen seu-raa-jat saivat Pyhän Hengen. Se on Jee-suk-sen henki, jonka kautta hän on kans-sam-me, vaikka emme näe häntä sil-mil-lä.

Jee-suk-sen ys-tä-viä oli ko-koon-tu-nyt taloon. Jee-sus oli jo mennyt tai-vaa-seen. Äkkiä kuului ko-hah-dus kuin kova tuuli olisi pu-hal-ta-nut. Jee-suk-sen ys-tä-vät nä-ki-vät liek-kien aset-tu-van päiden päälle. He al-koi-vat puhuan eri maiden kie-lil-lä Jee-suk-ses-ta. Se johtui Py-häs-tä Hengestä. Niistä jotka pu-hui-vat ja niistä, jotka ym-mär-sivät, muo-dos-tui seu-ra-kun-ta.

Vä-ri-tä alt-ta-ri-lii-na pu-nai-sek-si. Piirrä kynt-ti-lät jal-koi-hin.

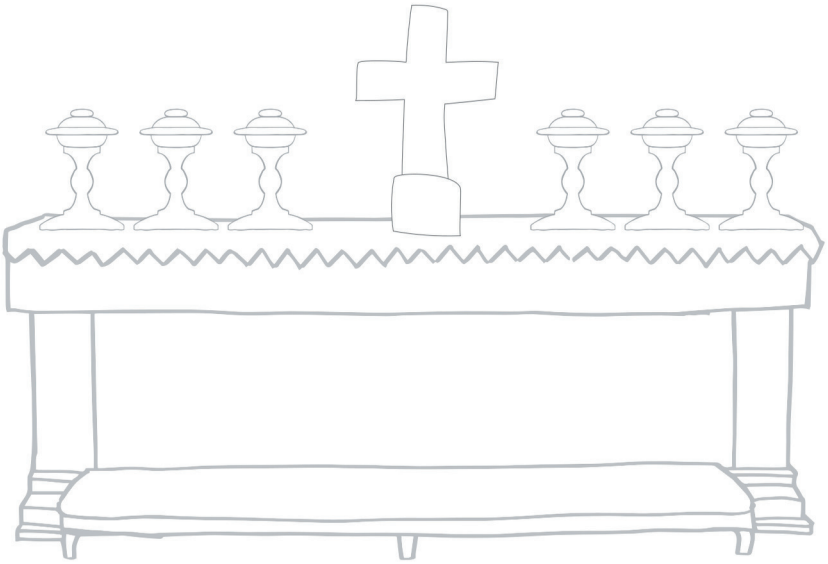

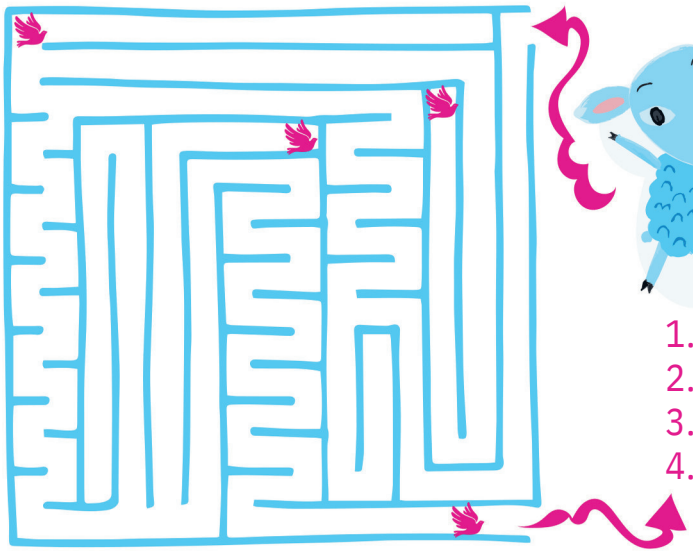

Kyyh-ky-nen on Pyhän Hengen sym-bo-li. Auta Päkää et-si-mään kyyh-ky-set. Niistä jo-kai-sel-la on joku tie-to Py-häs-tä Hengestä:

1. aut-taa us-ko-maan Ju-ma-laan
2. roh-kai-see
3. loh-dut-taa
4. auttaa olemaan ys-tä-vä.

Pyhän Kolminaisuuden päivä

Tä-nään mie-ti-tään, mitä tar-koit-taa, että on vain yksi Ju-ma-la, mutta hä-nel-lä on kolme per-soo-naa. Ju-ma-lan sym-bo-li on kolmio. Se on yksi kuvio, mut-ta siinä on kolme kulmaa.

Lähde Päkän kans-sa ot-ta-maan sel-vää Ju-ma-lan per-soo-nista.

Ju-ma-la on luoja. Häntä voi kut-sua Tai-vaan isäksi, joka on tehnyt kaiken, mitä on ole-mas-sa. Piirrä tähän jotain, mitä Hän on luonut.

Jumala on pe-las-ta-ja. Häntä voi kutsua Jee-suk-seksi. Jee-sus-ta kut-su-taan myös Ju-ma-lan po-jak-si. Jee-sus eli ih-mi-se-nä 2000 vuot-ta sit-ten. Hän opet-ti, mil-lai-nen Ju-ma-la oikein on. Hän pe-las-ti ih-mi-set jou-tu-mas-ta eroon Ju-ma-lan rak-ka-u-des-ta. Hän voit-ti kuo-leman ja elää uu-del-la ta-val-la. Muis-tat-ko, mikä on Jee-suk-sen merk-ki? Piirrä se tähän.

Jumala on yl-lä-pi-tä-jä. Hän on Pyhä Henki, joka on nä-ky-mät-tö-mä-nä kans-sam-me. Hän yl-lä-pi-tää seu-ra-kun-taa. Hän aut-taa us-ko-maan, roh-kai-see ja loh-dut-taa. Piir-rä Pyhän Hengen sym-bo-lit liek-ki ja kyyh-ky-nen.

Juhannus

Juhannuksena kirkossa puhutaan Johannes Kastajasta. Johannes oli Jeesuksen serkku. Johannes opetti ihmisiä ja puhui heille Jumalasta.

VASTAUS:

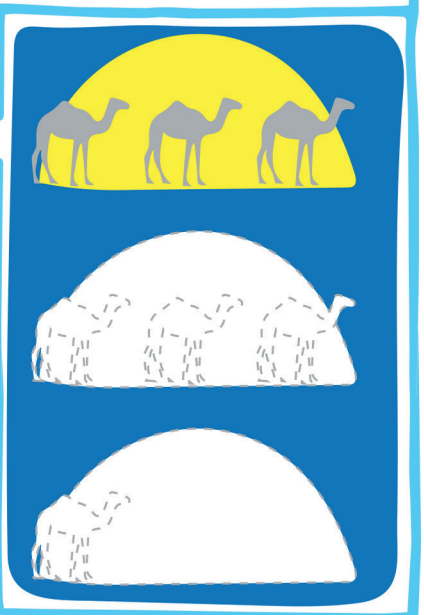

Johanneksen vaatteet oli tehty kamelinkarvasta! Löydä tie vaeltavien kamelien luokse.

Tiedätkö, mikä oli Johanneksen herkkua? Kulje sokkelon läpi ja löydä vastaus.

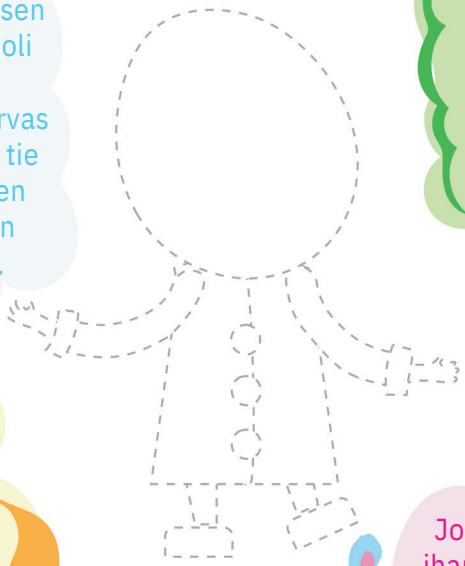

Heinäsirkat ovat terveellisiä! Johannes söi sirkkoja. Monta sirkkaa löydät sokkelosta?

Johannes pesi ihmisiä ihan puhtaiksi. Montako pisaraa löydät sokkelosta? Piirrä vesipisarat maljaan.

Aarteet

Kir-kos-sa pu-hu-taan tai-vaal-li-sis-ta aar-teis-ta, jotka eivät ka-to-a eikä niitä voi va-ras-taa. Taivaan Isän rak-ka-us on jät-ti-suu-ri aarre.

Auta Päkää löy-tä-mään ta-val-li-nen aarre.

Etsi Päkän kans-sa tie tär-ke-än aarteen luo.

Auta Päkää tai-vaal-li-sen aarteen luo.

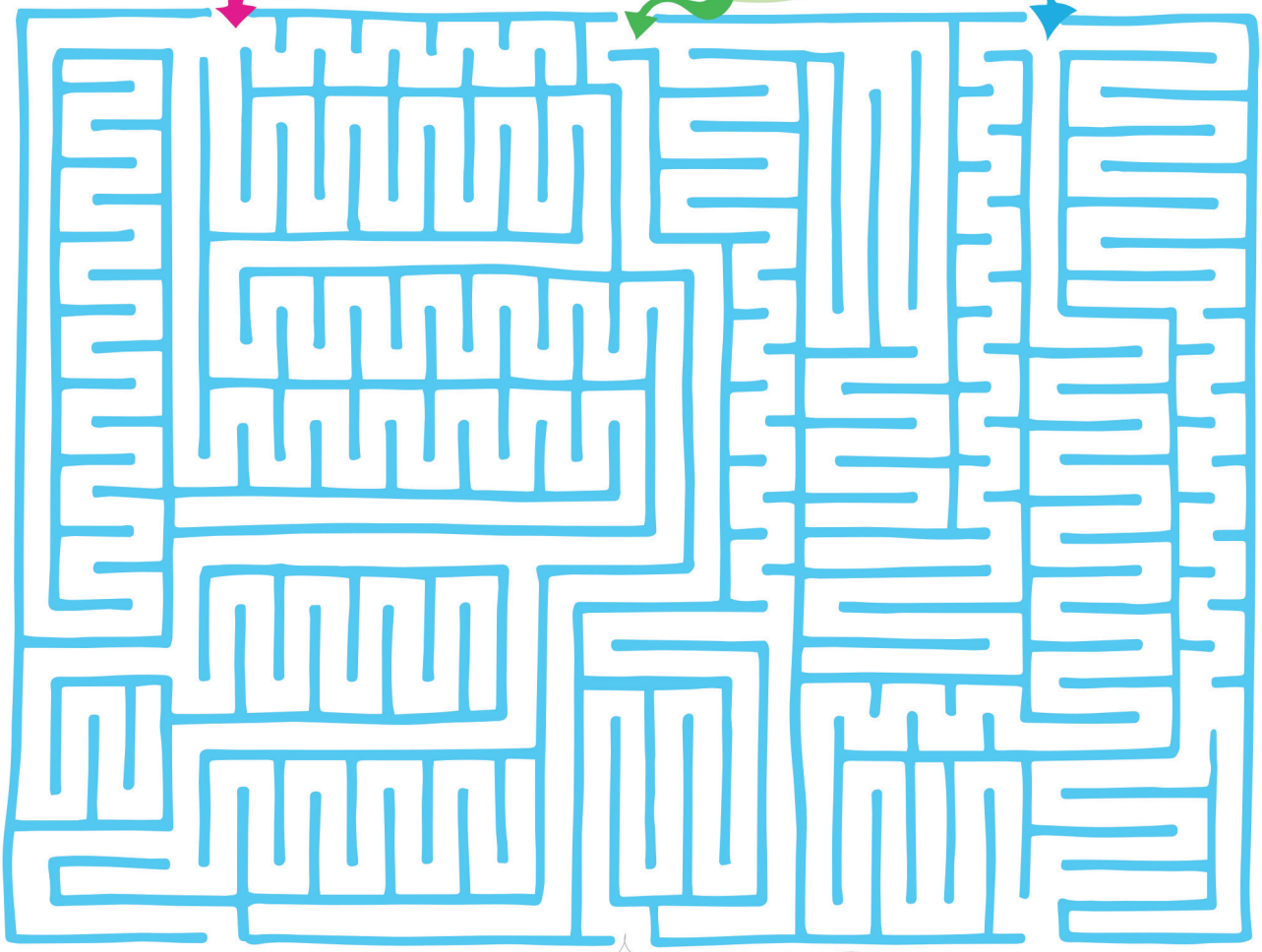

Rak-kaat ih-mi-set ovat meille aar-tei-ta. Piirrä kuvaan sinulle tär-keim-mät ih-mi-set.

Raa-mat-tu on kuin aar-re-ark-ku täynnä Ju-ma-lan rak-ka-ut-ta.

Tule mukaan!

Jee-suk-sen ys-tä-viä ra-kas-te-taan paljon. Tä-hän jouk-koon liit-ty-mis-tä ei kan-na-ta vii-vy-tel-lä.

Auta Pulmu Päkän luo herk-ku-ja nok-ki-mat-ta.

Piirrä Päkän koti.

I-ha-naa nähdä si-nu-a Pulmu.

Jee! Olen vapaa!

Piirrä Päkän koti. Auta Päkää kier-tä-mään esteet ko-ti-po-lul-la.

Jee-suk-sen ys-tä-vi-en kuu-luu olla rei-lu-ja ja leik-kiä kaik-kien kans-sa.
Miten sinä kut-sut mukaan leik-ki-mään? Piirrä Päkälle leik-ki-ka-ve-rei-ta.

Sunnuntaisivu

Kadonnut ja jälleen löytynyt

Jumalalta ei mikään pysy salassa. Jumala näkee kaiken ja löytää sinutkin, yhä uudelleen ja uudelleen.

Montako silmää löydät sokkelosta?

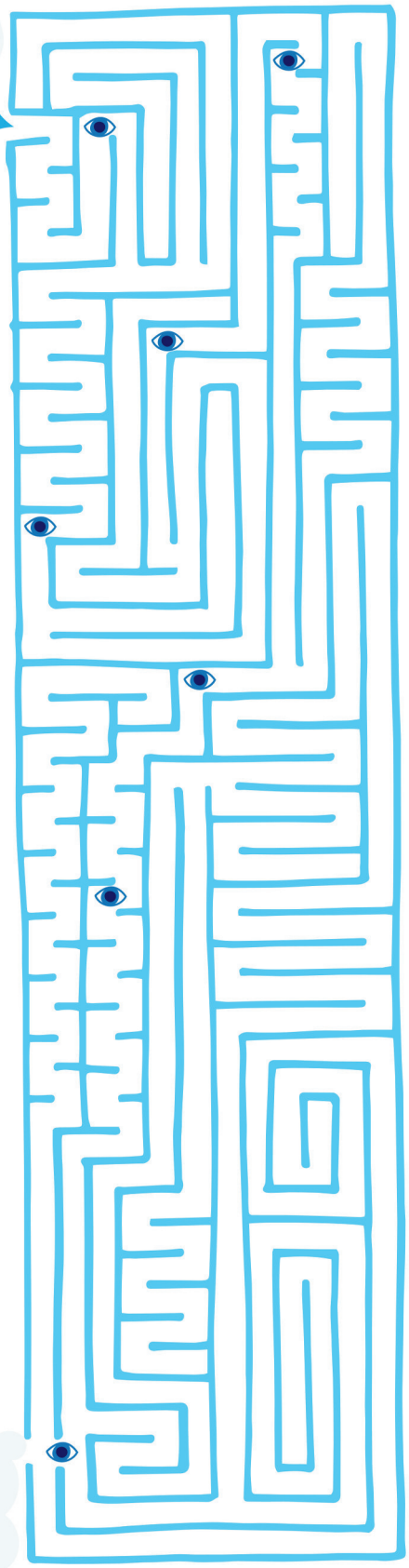

Etsi eroavaisuudet, käytä omia silmiäsi!

Minkälaiset silmät Jumalalla on? Kukaan ei tiedä. Kokeile piirtää erilaisia silmiä!

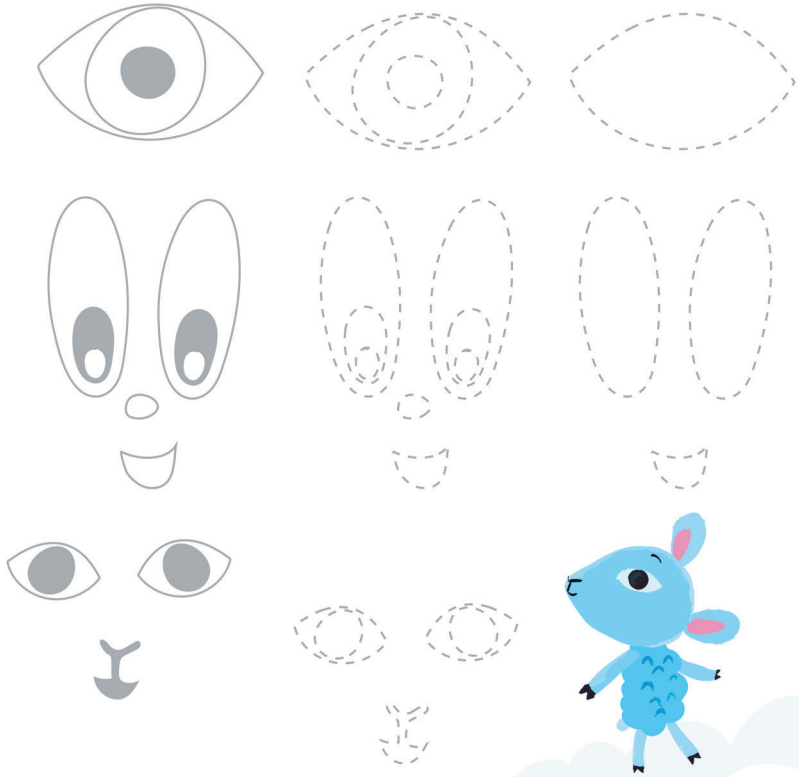

VASTAUS:

Anna anteeksi

Jokaiselle tulee joskus tilanne, jossa tulee tehtyä tai sanottua väärin. Anteeksi on pieni sana, jolla voi korjata pieleen menneitä asioita. Sen sanominen voi olla joskus vaikeaa, mutta kun sen on saanut sanottua, tuntuu hyvältä. Tuntuu hyvältä myös silloin kun saa anteeksi. Tämän päivän tekstissä Jeesus muistuttaa meitä siitä, että jokainen tekee joskus väärin.

Selvitä oikea reitti rukoukselle.

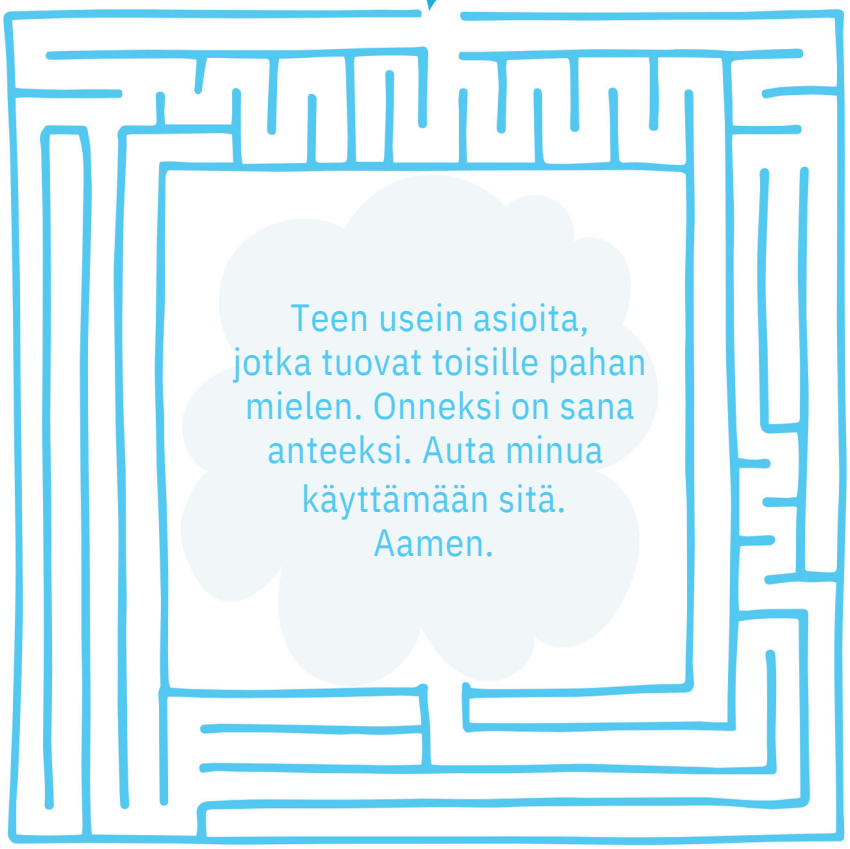

Teen usein asioita, jotka tuovat toisille pahan mielen. Onneksi on sana anteeksi. Auta minua käyttämään sitä. Aamen.

Väritä Päkä ja Päkän puhekuplat lempiväreilläsi.

Keksi erilaisia tapoja pyytää anteeksi. Keksi, kuinka voi sopia riitoja. Kuinka voit näyttää kaverille, että annat anteeksi?

Pietari ja Paavali

Pietari ja Paavali tunsivat Jeesuksen hyvin. Pietarille Jeesus antoi tehtävän rakentaa kirkon. Paavalista tuli kirjeiden kirjoittaja ja opettaja.

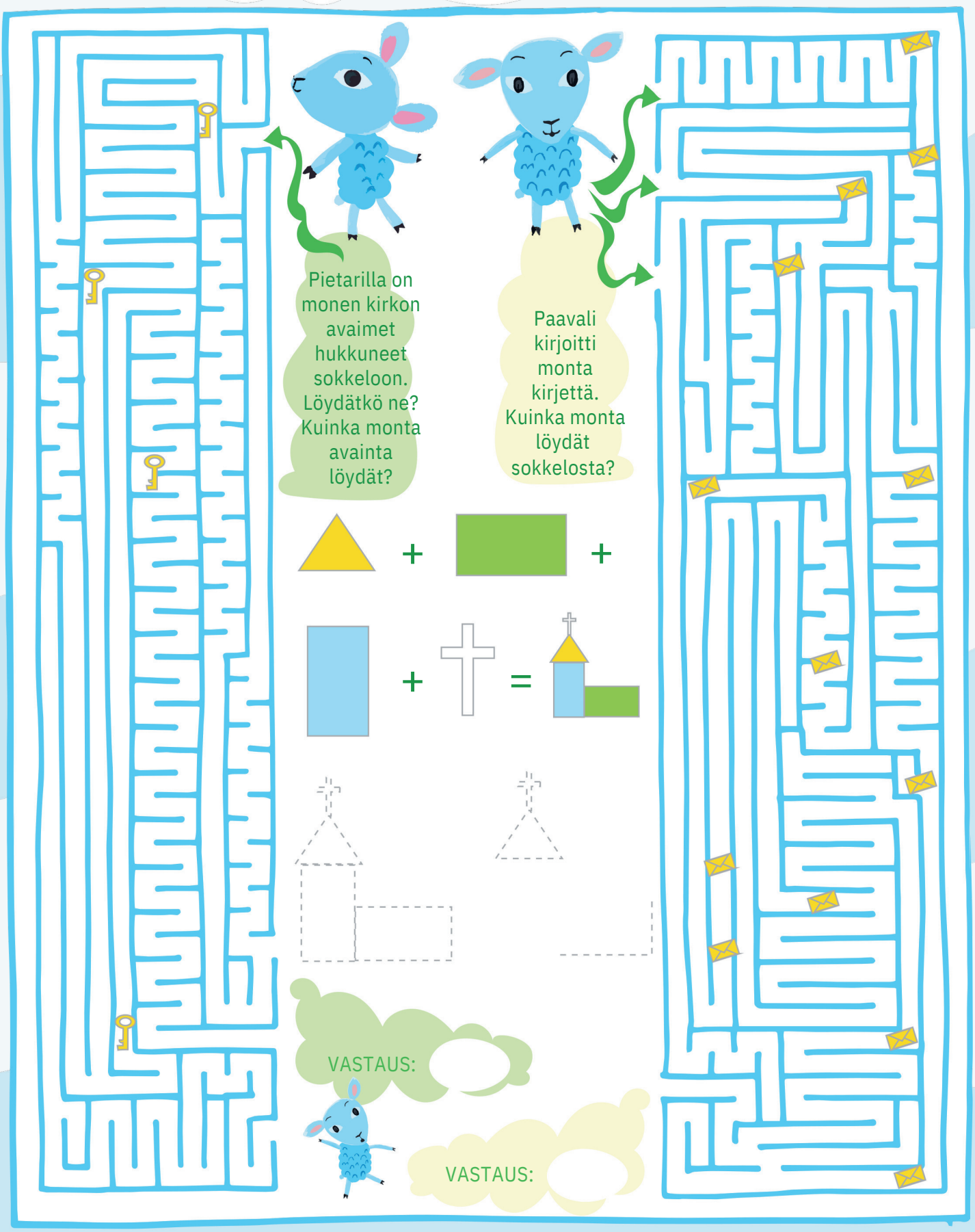

Rakkauden laki

Tiedätkö mikä on tärkein sääntö elämässä? Kohtele toista niin kuin toivoisit muiden kohtelevan sinua. Se on rakkauden laki! Voit peilata itsesi kautta kaikkea hyvää maailmaan.

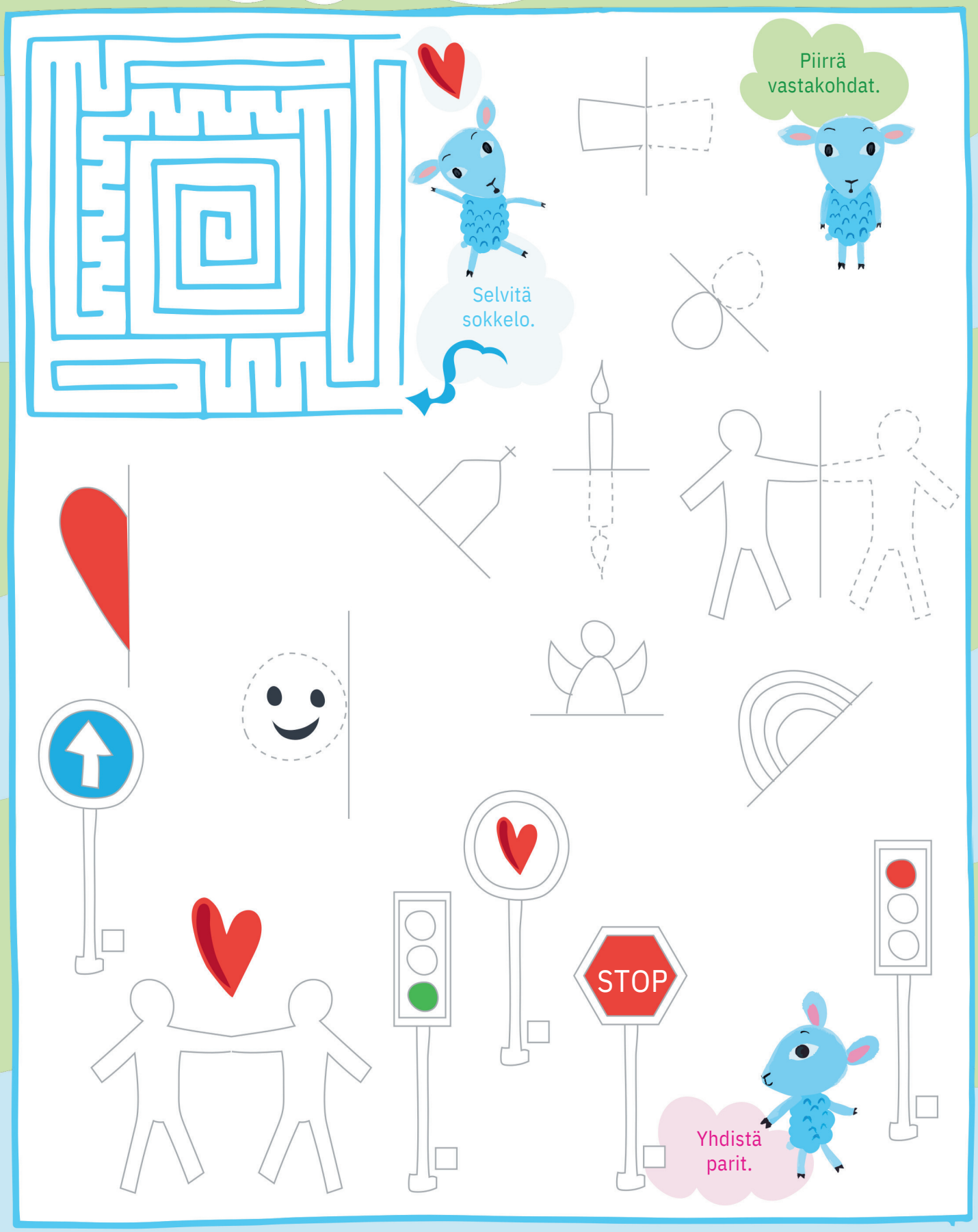

Kirkastussunnuntai

Raamatussa puhutaan Jumalan kirkkaudesta. Mitä kirkas tarkoittaa? Kysy toki kaverilta tai joltakin vanhemmalta jos et tiedä tai haluat kuulla, mitä toinen ajattelee!

Kuinka monta kirkasta aurinkoa löydät sokkelosta. Väritä alta yhtä monta aurinkoa, kuin mitä sokkelosta löydät.

Piirrä sokkelosta löytyvät kirkkaat liekit kynttilöihin. Syttyykö kaikki kynttilät?

Kuinka monta lamppua löydät sokkelosta? Piirrä löytyvät valot lamppuihin alla. Nyt tarkkana! Kaikki lamput eivät syty.

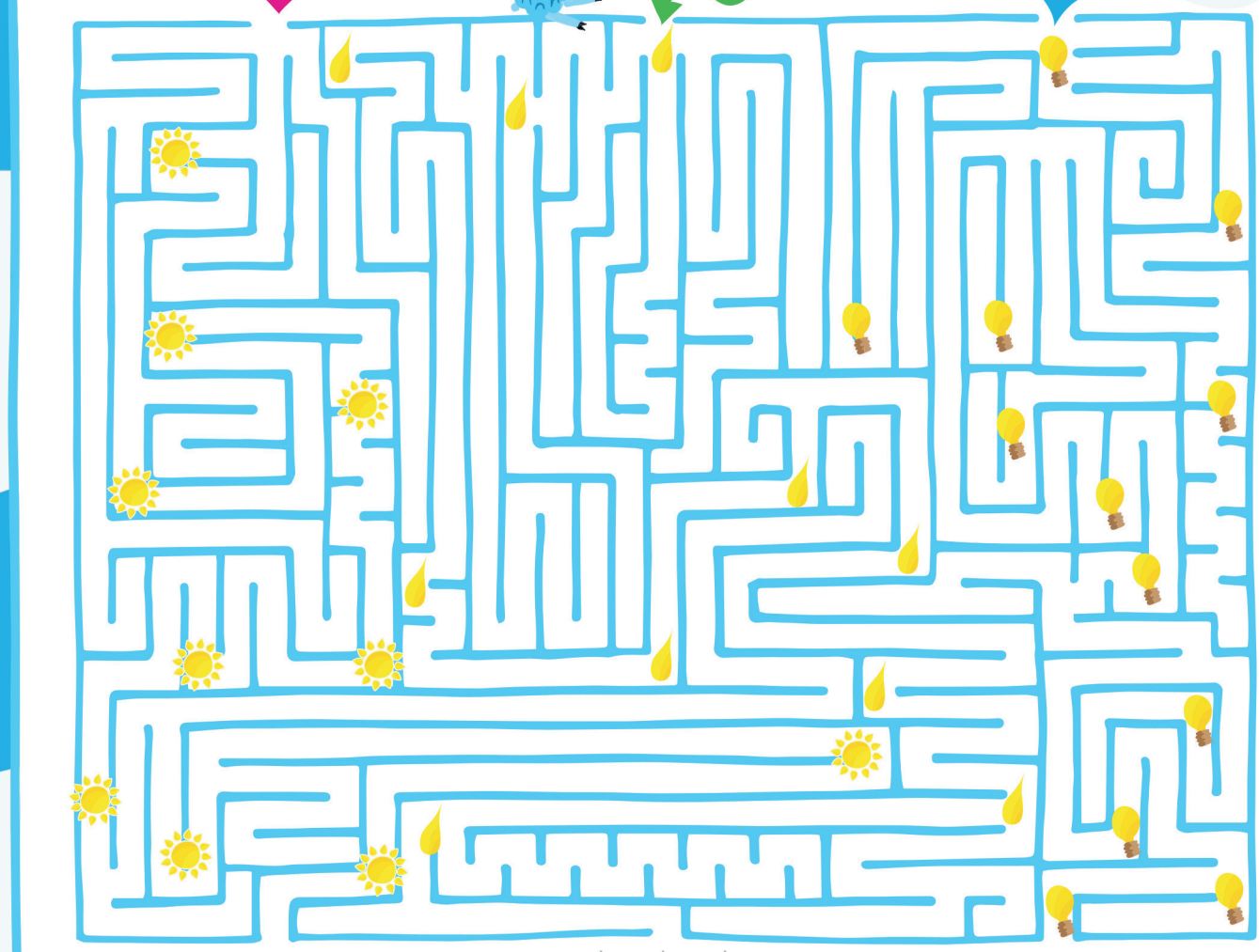

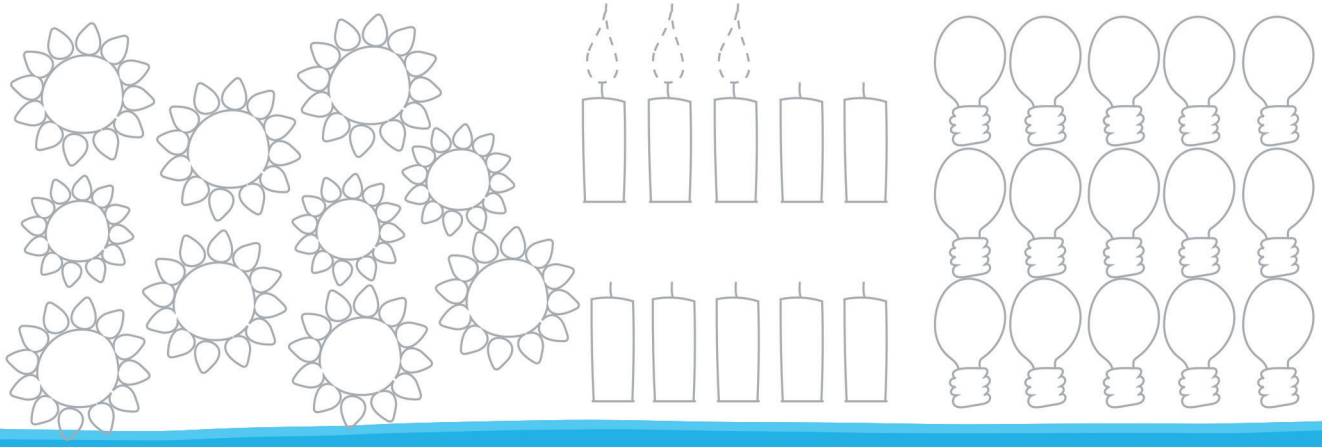

Totta vai valhetta?

Ju-ma-la voi auttaa tun-nis-ta-maan, mikä on totta ja mikä val-het-ta.

Ympyröi oikea vaihtoehto.

TOTTA

VALETTA

Sun-nun-tai on py-hä-päi-vä.

Jumala, anna minulle taito erottaa oikea ja väärä, valhe ja totuus. Aamen.

Ympyröi oikea vaihtoehto.

TOTTA

VALETTA

Olet tyhmä Sinua ei pi-täi-si olla ole-mas-sa.

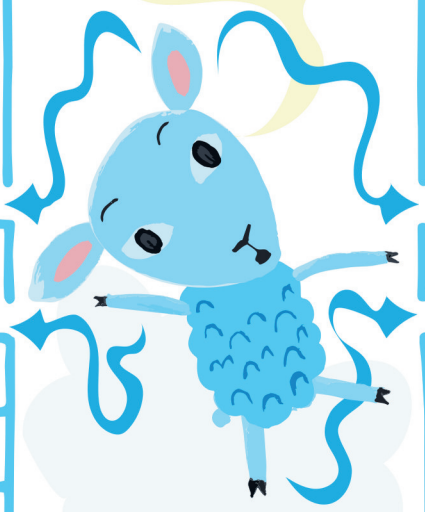

Ympyröi oikea vaihtoehto.

TOTTA

VALETTA

Jumala ra-kas-taa koko maa-il-maa.

Mistä ruudusta Päkä löytää valheen ja mistä totuuden?

Piirrä paperin taakse onnellinen kuva.

Ympyröi oikea vaihtoehto.

TOTTA

VALETTA

Kirk-koon saa tulla vain juh-la-vaat-teis-sa.

Sunnuntaisivu

Arvosta saamiasi kykyjä

Si-nä o-saat pal-jon a-si-oi-ta. Kun kas-vat, o-pit ko-ko a-jan li-sää. Ja muis-ta, har-joi-tus te-kee mes-ta-rin!

Jat-ka vii-vaa

Kir-joi-ta o-ma ni-me-si vii-val-le. Niin hie-no ni-mi si-nul-la!

Har-joit-te-le nu-me-roi-ta

1 1 1
2 2 2
3 3 3
4 4 4
5 5 5
6 6 6

Har-joit-te-le kir-jai-mi-a

A A A
E E E
S S S
K K K
O O O

Li-sää har-joi-tuk-si-a

J J J
N N N
V V V
R R R
U U U

Etsikkoaikoja

E-lä-mä ei ai-na o-le help-po-a. Tai ki-vaa. C'est la vie - sa-no-vat rans-ka-lai-set. Et-si-kää, niin te löy-dät-te - sa-no-taan Raa-ma-tus-sa. (Kyl-lä se sii-tä! Ai-na on toi-voa!).

Et-si o-man ni-me-si kir-jai-mi-a ja ym-py-röi ne.

Et-si kir-jain-vii-da-kos-ta sa-nat

JUMALA
JEESUS
PYHÄ
HENKI
ARMO
MINÄ

A					U		I	M	J		
E			K		O	P	R	K			
K			N		S	Y	U	D			
Y	E	T	I		R	I	T	P			
J	U	M	A	L	A	E	T	N			
S	K	O	J	P		O	U	I			
I	E	J	O			Ö	H	S			
A	L	H	A			M	V	B	P		
M	Å	J	R			I	M	I			
R	I	E	M			N	Z	O			
K	C	E	O			Ä	S	F			
E	G	S	A			V	A	M	E		
E	T	U	A	P		H	E	N		I	
V	L	S	L	A		P	A	T		R	

Mon-ta-ko ti-mant-ti-a löy-dät sok-ke-los-ta? Piir-rä ti-man-tit vii-val-le.

Itsensä tutkiminen

Ku-ka o-let? Min-ne me-net

Mi-kä-kö-hän si-nus-ta tu-lee i-so-na?

Läh-de mat-kaan.
Seu-raa sy-dän-tä!
Mon-ta-ko löy-dät?

MINÄ

Piir-rä o-ma ku-va.

Jat-ka
pol-ku-a.

Kun kas-vat i-sok-si, o-pit tun-te-maan myös maa-il-maa.

Siu-na-us-ta e-lä-mää-si!

Jeesus parantajamme

He-del-mäs-tään puu tun-ne-taan, sanoo Jeesus. Mieti Päkän kanssa, mitä se oi-ke-in tar-koit-taa.

Jeesus, osaan jo tehdä paljon hyvää.
Auta minua op-pi-maan lisää.

Vä-ri-tä korin he-del-mis-tä ne, jotka löy-ty-vät Päkän rei-til-tä.

Mieti Päkän kanssa, mitä omi-nai-suuk-sia voi kutsua hyviksi ja mitä huo-noik-si he-del-mik-si. Vä-ri-tä he-del-mät mie-les-tä-si so-pi-val-la vä-ril-lä

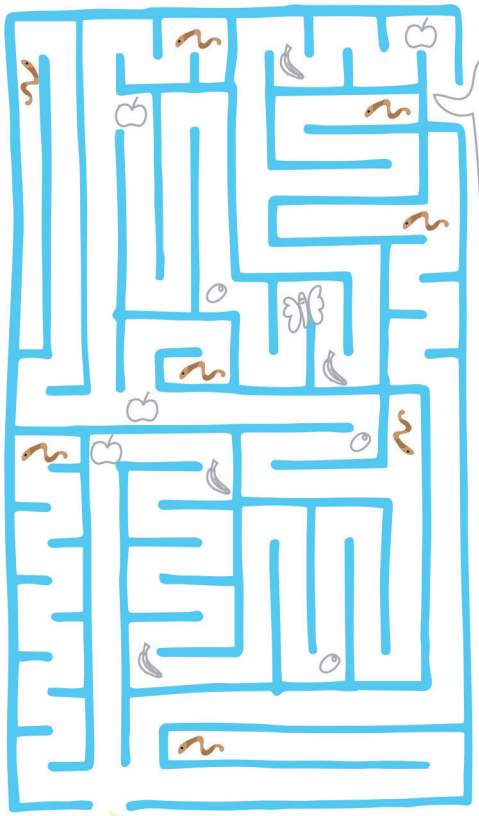

Piirrä piirakkaan mieli he-del-mä-si.

RAKKAUS

ILO

VI-HA-MIE-LI-SYYS

IL-KE-YS

KÄR-SI-VÄL-LI-SYYS

KA-TE-US

HYVYYS

ROH-KE-US

PE-TOL-LI-SUUS

YS-TÄ-VÄL-LI-SYYS

Katso Päkän peilikuvaa.
Mitkä 3 kohtaa ovat vialla?

Lähimmäinen

Lä-him-mäi-nen on lä-hel-lä oleva, siis ihan kuka ta-han-sa. Jeesus opetti te-ke-mään hyvää myös heille, joista on vaikea pitää ja jopa niille jotka te-ke-vät pahaa. Hyvää te-ke-mäl-lä hyvä li-sään-tyy.

Päkä pyörii ja puhuu Jee-suk-sel-le: Auta mi-nu-a olemaan ys-tä-väl-li-nen kai-kil-le. Aamen. Ko-kei-le

Päkä etsii pi-hal-ta. Päkä yh-dis-tää po-ru-kan.

Päkä etsii kotoa. Piir-rä tähän kaik-ki ke-tä teillä ko-to-na asuu. Miten i-lah-du-tat heitä?

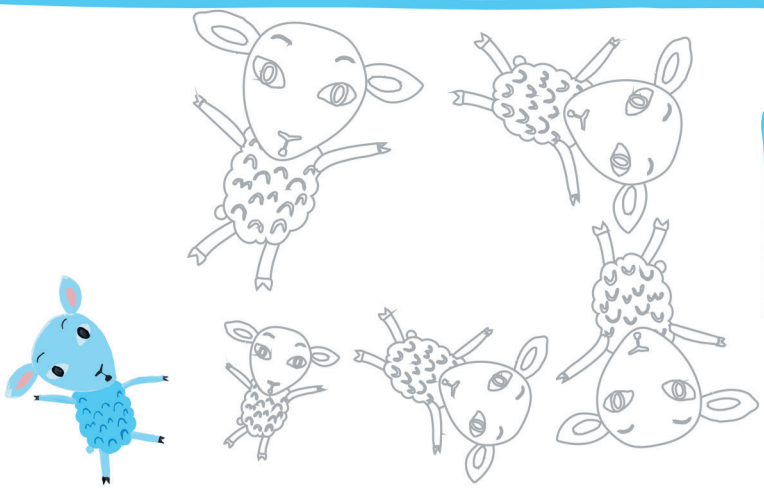

si-nä-kin pyö-ri-mis-tä.

Päkä lähtee et-si-mään lä-him-mäis-tä.

Sunnuntaisivu

Kiitollisuus

Tänään saan miettiä a-si-oi-ta, jois-ta voin kiittää Ju-ma-laa.

Väritä sy-dä-met ja muista yhtä monta asiaa, joista voit olla kii-tol-li-nen.

Ym-pä-röi paras tapa näyttää kii-toll-li-suus

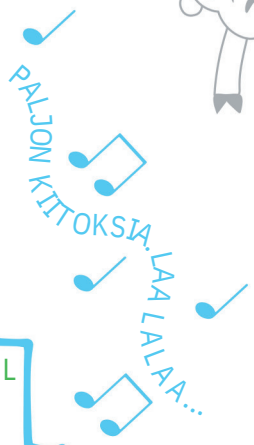

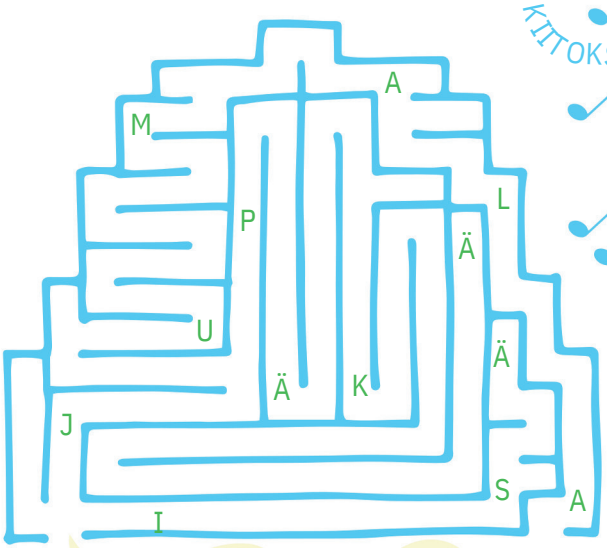

Ketä Päkä kiittää hyvästä ker-to-muk-ses-ta? Kerää kir-jai-met oikealta rei-til-tä.

VASTAUS: _ _ _ _ _ _ _ _

Sunnuntaisivu

Jumalan huolenpito

Si-sa-ruk-set Martta ja Maria olivat eri-lai-set. Martta piti te-ke-mi-ses-tä ja Maria piti a-jat-te-le-mi-ses-ta. Jee-suk-sel-le mo-lem-mat olivat rak-kai-ta. Martta oli huo-lis-saan, saa-daan-ko kaikki tar-peel-li-nen tehtyä, jos Maria vaan jut-te-lee Jee-suk-sen kanssa. Jeesus sanoi, ettei Martan kan-na-ta huo-les-tua. Kuun-te-le-mi-nen ja jut-te-le-mi-nen on yhtä tärkeää kuin muu te-ke-mi-nen.

Enkelit ja lapset eli mikkelinpäivä

Mik-ke-lin-päi-vä on o-mis-tet-tu en-ke-li Mi-ka-elil-le. Hän on Jumalan sa-nan-saat-ta-ja. Hän johtaa tais-tel-ua hyvän puo-les-ta. En-ke-lit pi-tä-vät eri-tyi-ses-ti huolta lap-sis-ta.

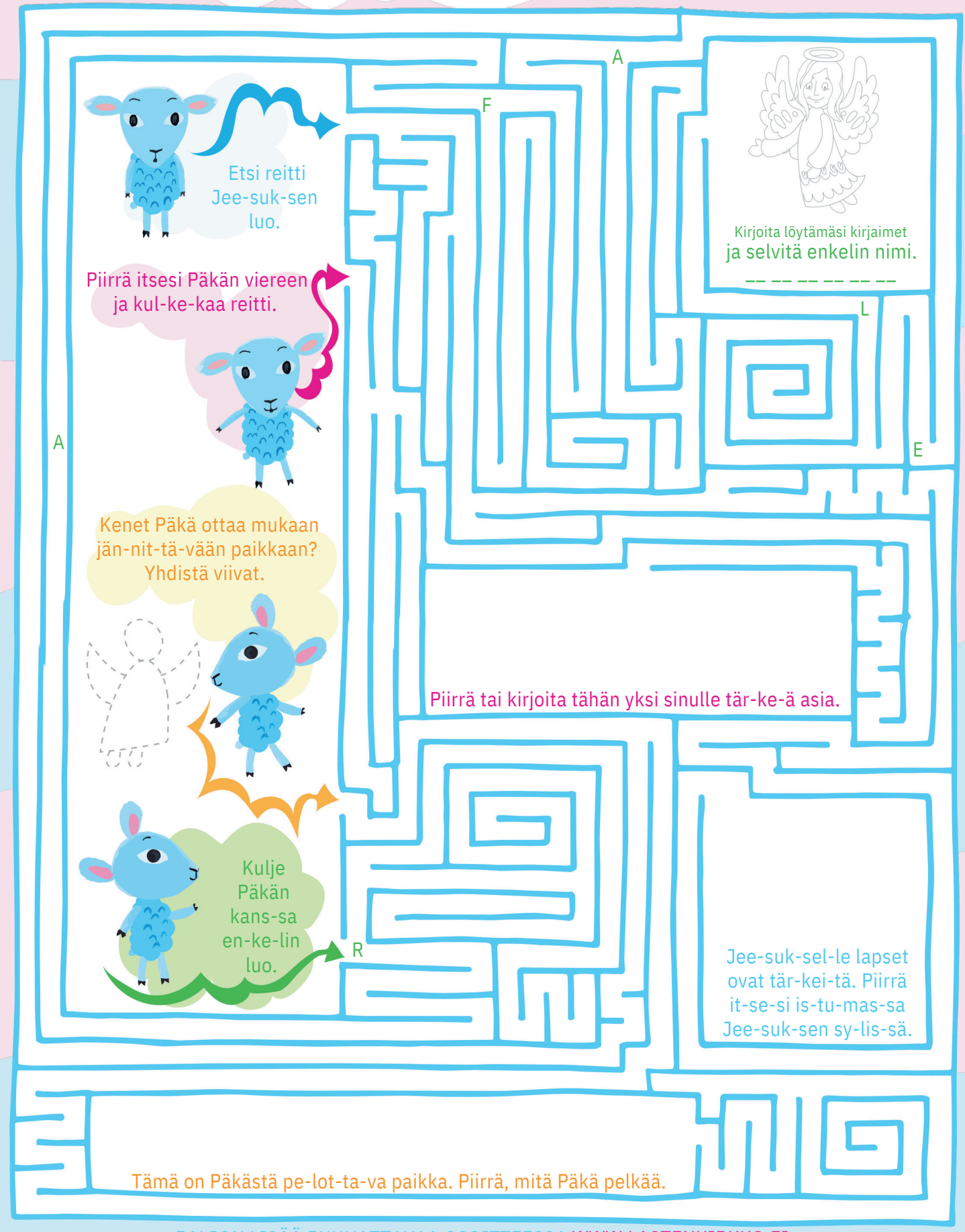

Vapaus

Olet vapaa te-ke-mään hyvää. Voitte yh-des-sä keksiä uusia hyviä jut-tu-ja. Sel-lais-ta on kris-ti-tyn vapaus.

Tärkein sääntö: "Rakasta!"

Rakasta Ju-ma-laa enemmän kuin mitään muuta. Rakasta toisia ih-mi-siä niin kuin it-se-ä-si. Alt-ta-ri aut-taa huo-maa-maan Ju-ma-lan ja rak-kau-den.

Tee kuvista samanlaiset.

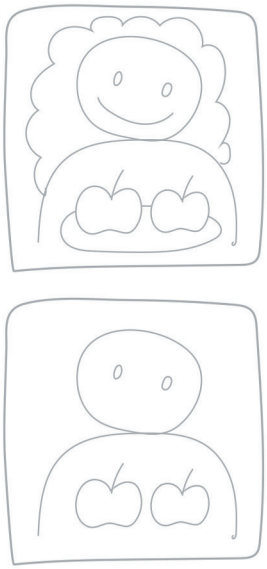

Päkä painii Jumalan kanssa.

Ko-ris-te-le alt-ta-ri, vah-vis-ta ky-näl-lä ja piirrä lisää. Väritä vihreäksi X.

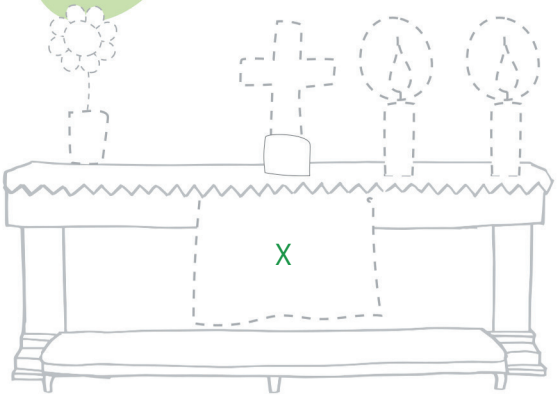

Päkä lähtee lait-ta-maan tasan.

Päkä huomaa leikin.

Päkä juoksee ru-ko-uk-sen luo.

Vah-vis-ta Ju-ma-lan sym-bo-lit.

Kuka on leik-ki-nyt hiek-ka-laa-ti-kos-sa? Kerro ta-ri-na ai-kui-sel-le.

Jumala, kiitos rak-kau-des-ta. Se tuntuu hyvältä. Aamen

Sunnuntaisivu

Usko ja epäusko

Jumala tuli Jee-suk-se-na maa-il-maan,
jotta us-koi-sim-me häneen.
Vä-lil-lä on vai-kea uskoa.

Auta Päkä joen yli. Keksi ja piirrä keino.

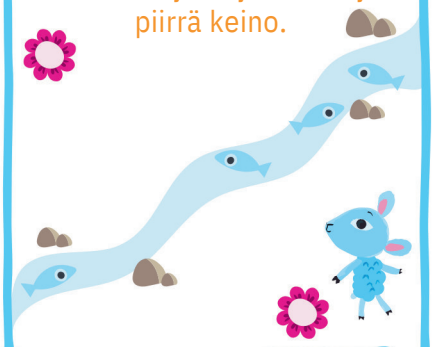

Ym-pä-röi kolme Jee-suk-seen liit-ty-vää a-si-aa.

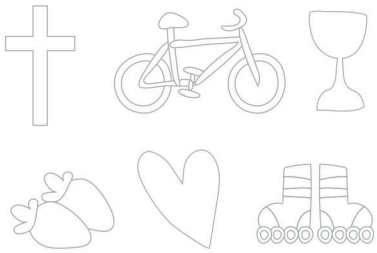

Päkä pohtii uskoa.
Lähde matkaan.

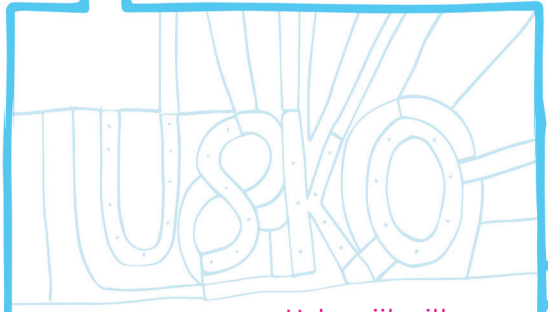

Usko piilosilla.
Väritä kuvasta U S K O

Jumala, kiitos, että autat uskomaan ja luottamaan. Aamen

Lähettiläät

Läh-et-ti-läs on saanut teh-tä-vän.

Jee-suk-sen lä-het-ti-läil-lä on aina hyvä sa-no-ma.

Lap-si-kin voi olla Jee-suk-sen lä-het-ti-läs.

Päkällä on viesti Pulmulle. Kerää kirjaimet reitiltä.

Seuraa oikeaa reittiä Päkän luo. Reillä on myös hahmo, joka voisi saada Päkän pään kääntymään. Piirrä hänet alas Päkän viereen.

Piirrä Päkän ympärille yhtä monta tähteä kuin löydät reitiltä.

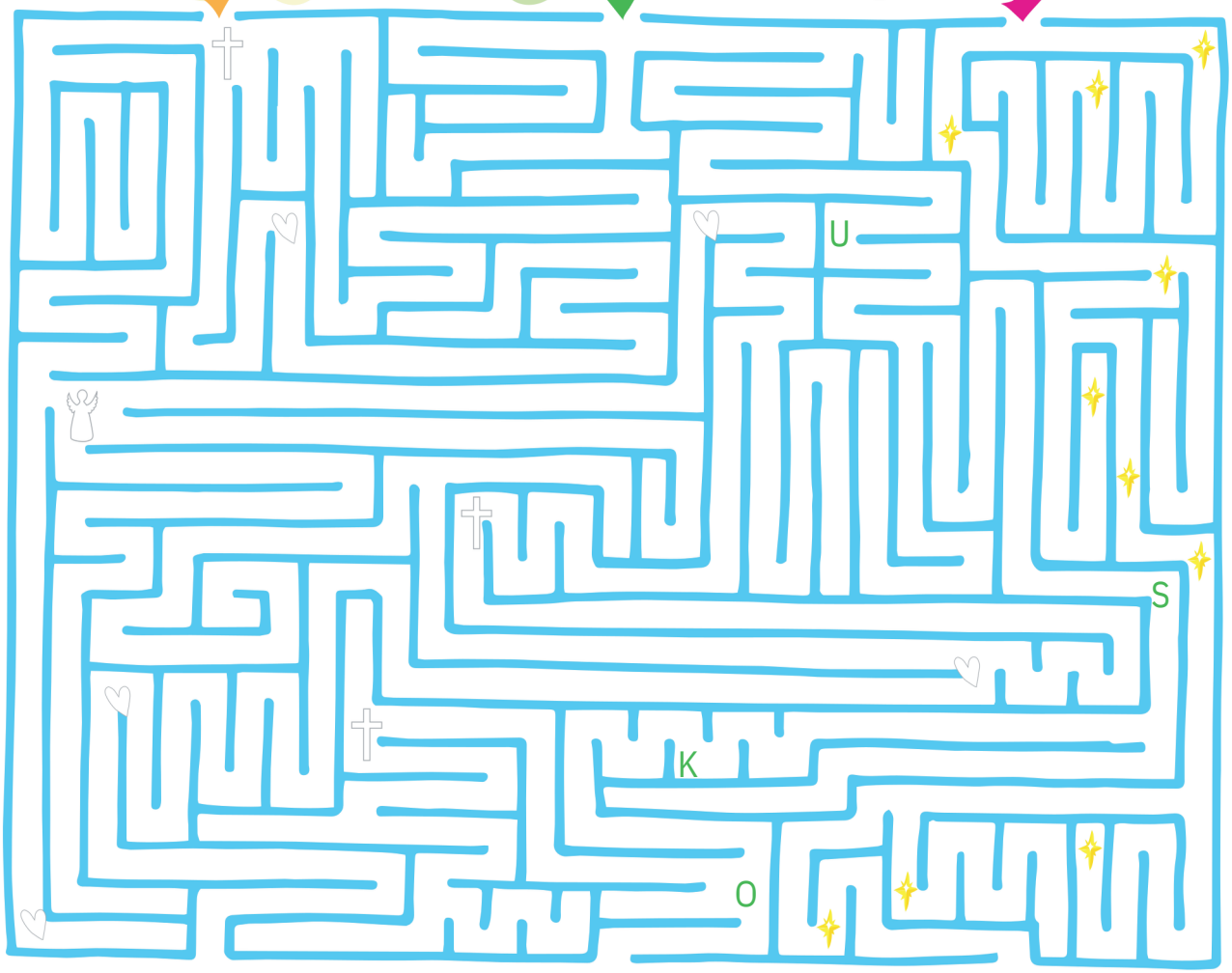

Kiitos tästä päivästä. Aamen.

Miksi uskon?

Usko on eri asia kuin tie-tä-mi-nen. Ju-ma-laa ei voi tietää, mutta häneen voi uskoa. Tänään muis-tam-me myös Martti Lutheria, joka opetti hyvin, mitä usko on.

1+1=_
ja
_+1=2
ja
2+1=_
ja
3-1=2

Vä-ri-tä ruusun osat mallin mukaan. Martti Luther keksi kertoa ruusun avulla uskostaan.

Mitä Päkä tietää?

Mitä Päkä uskoo jää-kaa-pis-sa olevan?

Risti=Jeesus

Sydän=rakkaus

Sininen tausta=taivas, Kultainen rengas= ääretön armo.

Valkoiset ruusunlehdet= lohdutus, rauha, ilo, enkelit, pelastus.

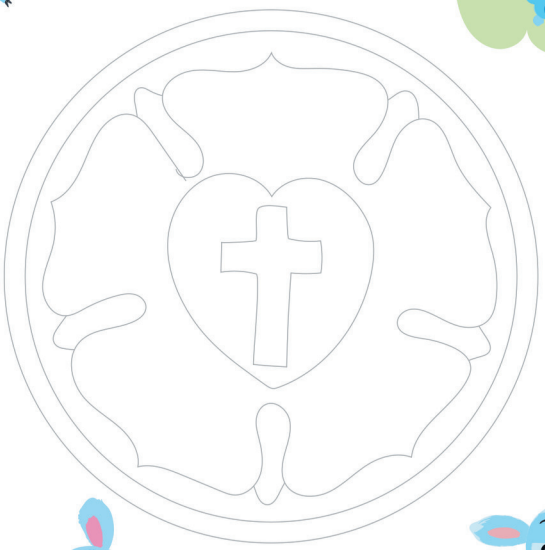

Kuka kertoi Päkälle Ju-ma-lasta?

Etsi kirja?

Oikea ja väärä

O-let-ko si-nä jos-kus suut-tu-nut ja sa-no-nut toi-sel-le pa-has-ti? Niin voi käy-dä. Y-ri-te-tään op-pi-a rei-luik-si ka-ve-reik-si, vaik-ka suu-tut-tai-si-kin. Tsemp-pi-ä ja siu-na-us-ta har-joi-tuk-seen!

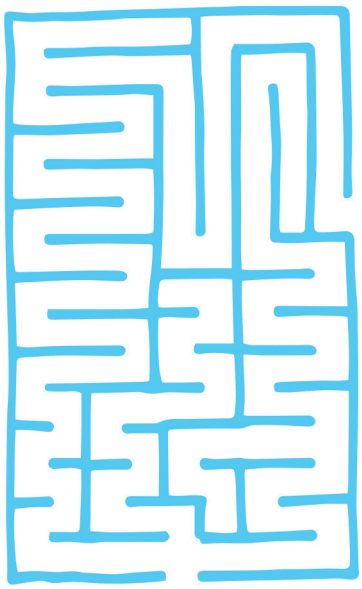

PYÖRÄILY

MANSIKAT

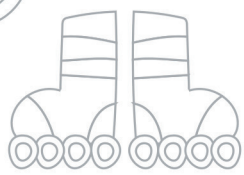

RULLALUISTELU

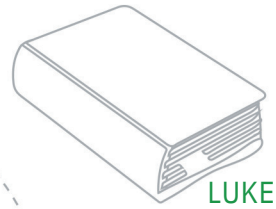

LUKEMINEN

Tee sokkelo.

RIKKOMINEN

LEIKKIMINEN

Si-nä saat päät-tää!
Väritä ja ym-py-röi
ki-vo-ja a-si-oi-ta.

RIITELY

SOVINTO

Mis-tä si-nä pi-dät?
Piir-rä.

Sunnuntaisivu

Ole valpas!

Hyvät ope-tuk-set u-noh-tu-vat hel-pos-ti, jos ei ole tark-ka-na. Kan-nat-taa siis olla valp-paas-ti hyvän puo-lel-la.

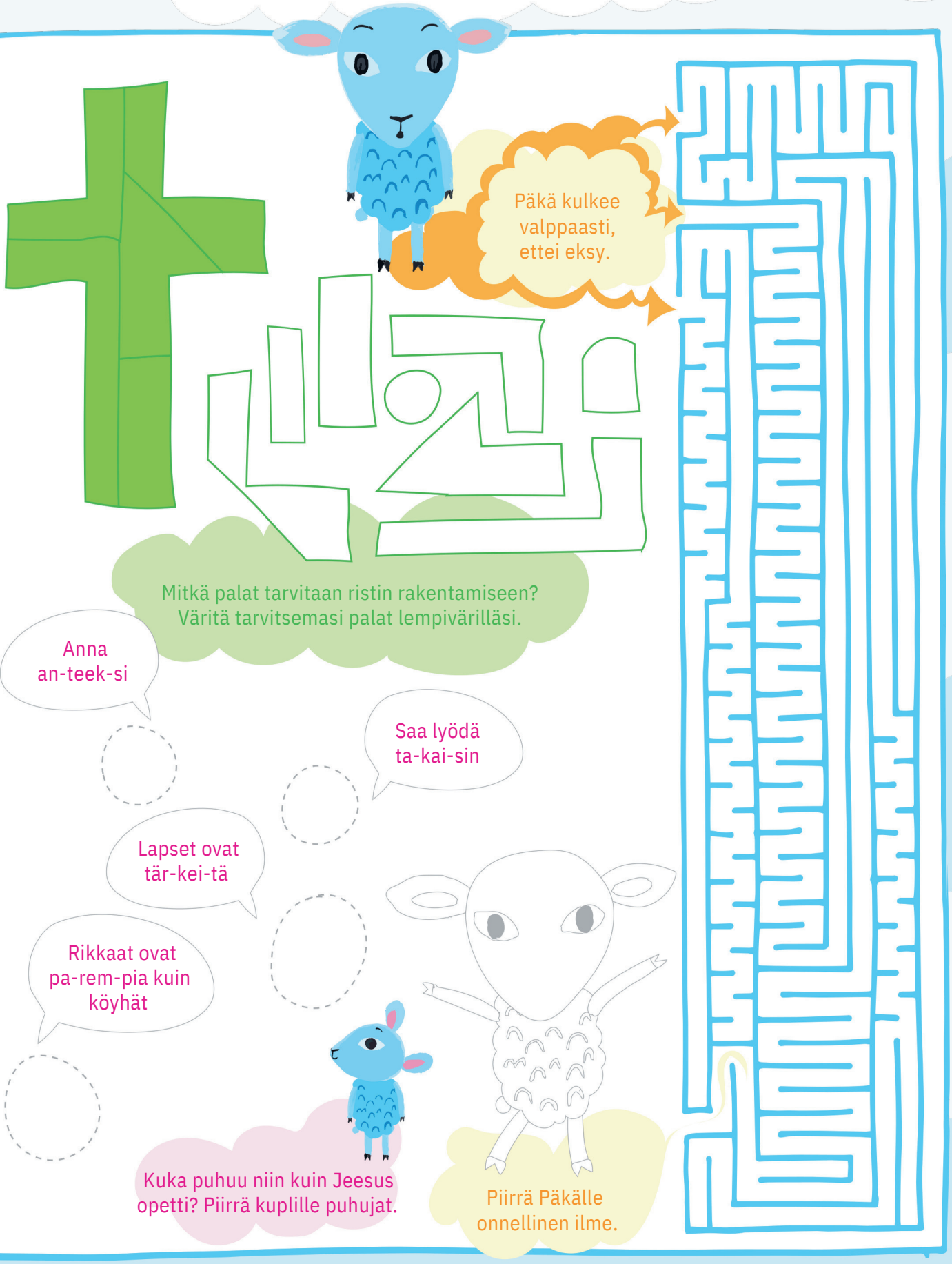

Loppu hyvin

Lo-pul-ta kaik-ki kään-tyy hy-väk-si. Nyt on kirkon vuoden vii-mei-nen päivä. Nyt mie-tim-me, mitä maa-il-mal-le lo-pul-ta ta-pah-tuu. Loppu on hyvä, lupasi hyvä ku-nin-kaam-me Jeesus.

Ei voi tietää, mil-lai-nen tu-le-vai-suus on, mutta jotain siitä on ole-mas-sa jo nyt. Jatka kes-ken-eräi-siä piir-rok-sia.

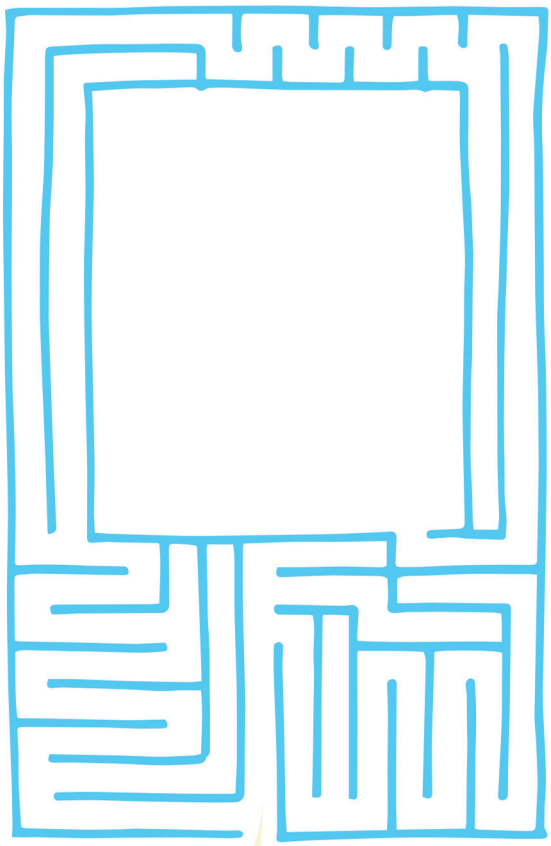

Päkä on mat-kal-la taivaan kotiin. Kun olette Päkän kanssa perillä, piirrä kuvaan jotain, mitä mie-les-tä-si on tai-vaas-sa.

Päkä katsoo men-nei-syy-teen. Piirrä ke-hyk-siin, joku vanha asia.